swisstennis

Selektionen Nationales Nachwuchskader U15

Oktober 2021

Main Partner

FlowBank GotCourts HONDA JAN GROUP AG SECURITAS SWICA vaudoise

Official Watch

RADO SWITZERLAND

Die Schweiz im Vergleich

Main Partner
FlowBank GotCourts HONDA JAN GROUP AG SECURITAS SWICA vaudoise
Official Watch
RADO SWITZERLAND

… aber Tennis ist nicht das Leben, sondern eine super Lebensschule

swisstennis

ENTWICKELTE KOMPETENZEN

versiert in Sprachen

Fach-kompetenz

Multitasking

Fach-kompetenz

Lernfähigkeit

Methoden-kompetenz

Umgang mit Finanzen

Fach-kompetenz

Unternehmertum

Fach-kompetenz

mit Druck umgehen

Selbst-kompetenz

Umgang mit Frustration

Selbst-kompetenz

Hierarchieverständnis

Sozial-kompetenz

Teamfähigkeit

Sozial-kompetenz

Umgang mit Stress

Selbst-kompetenz

Eigenverantwortung

Selbst-kompetenz

Main Partner
FlowBank GotCourts HONDA JAN GROUP AG SECURITAS SWICA vaudoise
Official Watch
RADO

… Tennis ist nicht das Leben, sondern eine super Lebensschule

swisstennis

Stan Wawrinka:
«Im Sport, im Tennis, muss man Opfer erbringen, man muss die Erfolge erzwingen und wenn es schwierig ist, muss man sich noch mehr anstrengen!»

Ausgabe Smash, April 2017

Verbandsförderstrukturen 2022

Kaderjahr: 01.01.2022 – 31.12.2022

Förderstufe	U12		U15			U18		
Jahrgang	**2011**	**2010**	**2009**	**2008**	**2007**	**2006**	**2005**	**2004**
National	**kein Nationales Kader**		**Nationales Nachwuchskader U15**			**Nationalkader U23 (A-, B-, C-Kader)**		
			Anzahl SpielerInnen eingeladen an Selektionstag** Girls Top 6 + 2 Wildcards Boys Top 8 + 4 Wildcards			Road to Top Selektionen		
Überregional	**Überregionales Kader U12**		**Überregionales Kader U15**			**kein Überregionales Kader**		
	Anzahl SpielerInnen eingeladen an an Selektionstag* Girls Top 10 + 6 Wildcards Boys Top 16 + 8 Wildcards		Girls Top 14 Boys Top 24	Girls Top 12 Boys Top 20	Girls Top 10 Boys Top 18			
Regional	**Regionalkader****							
	Regionaler Spieler Pool	Girls Top 50 Boys Top 100	Girls Top 40 Boys Top 80	Girls Top 30 Boys Top 50	Girls Top 30 Boys Top 50	Girls Top 25 Boys Top 40	Girls Top 25 Boys Top 40	Girls Top 25 Boys Top 30

*Selektionsdaten und Selektionsverfahren gemäss Website swisstennis.ch

** Massgebend ist das Reglement Regionalkader (JUKON)

Zuständigkeiten

National: Swiss Tennis
- Nationalkader U23 (A-, B-, C-Kader) → Headcoach Tennis U23
- Nationales Nachwuchskader U15 → Nachwuchschef U15

Überregional: Swiss Tennis
- Überregionale Nachwuchskader U12, U15 → Überregionale Nachwuchschefs U15

Regional: Regionalverbände / JUKON
- Regionalkader: Übergreifendes Regionalkaderkonzept der JUKON
- U10: Regionaler Spieler-Pool, Kids-Turniere
- Überregionale Pool Events: Koordination JUKON

Main Partner
FlowBank GotCourts HONDA JAN GROUP AG SECURITAS SWICA vaudoise
Official Watch
RADO

Spielerweg

Wie sieht der „Pathway“ von Swiss Tennis aus?

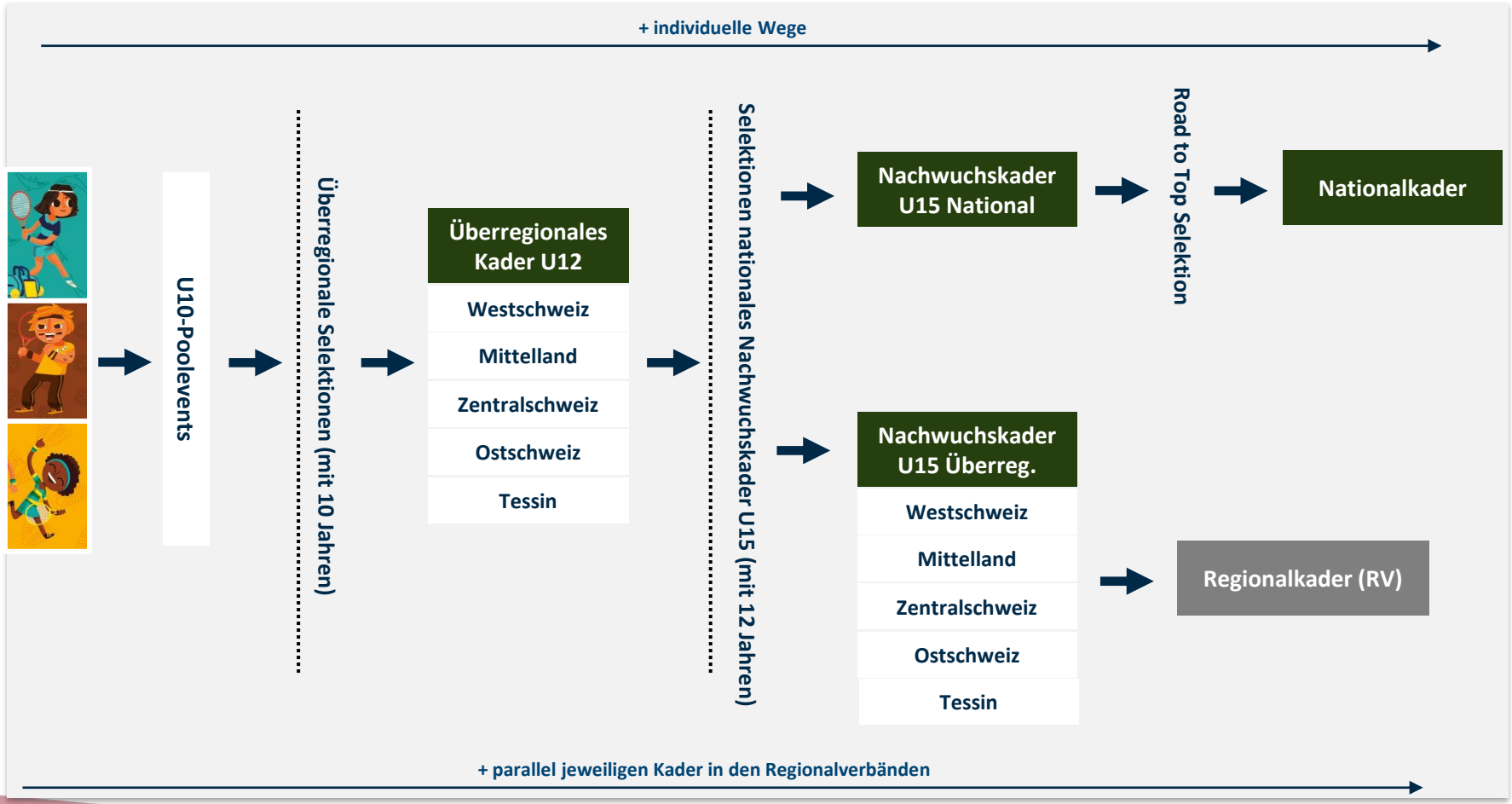

Road to Top 2022

(= Orientierungstabelle der Abteilung Spitzensport für Selektionen bzw. Athletenbeurteilungen)

swisstennis

	Junior Tennis U15					Junior Tennis U18						Profitennis 18+ (ab N2)
Jahrgang	2011	2010	2009	2008	2007	Einstufung	2006	2005	2004	2003 Referenzwerte für 18+		Einstufung
Girls	**Überregionales Nachwuchskader U12** (gemäss Vorlagen und Konzept, geführt durch die überregionalen Nachwuchsverantwort-lichen Berthold Hobi und Roberto Bresolin)		**Nationales Nachwuchskader U15** (gemäss Vorlagen und Konzept, geführt durch den Nachwuchschef U15 Jens Gerlach)			**Nationalkader A** **(= auf der Leistungskurve Juniorinnen Grand Slam Halbfinal)**	WTA 1000 ITF 200 N2	WTA 800 ITF 70 N2-N1	WTA 600 ITF 30	WTA 400 ITF 10	rot	**Nationalteam / Grand Slam Main Draw** **(= auf der Leistungskurve Grand Slam Hauptfeld. Einstufung nach individueller Beurteilung durch das Führungsteam der Abteilung Spitzensport + Teamchef BJK Cup)**
						Nationalkader B **(= auf der Leistungskurve Juniorinnen Grand Slam Hauptfeldteilnahme)**	ITF 400 N3	ITF 200 N3-N2	WTA 1000 ITF 120 N2	WTA 800 ITF 50	gelb	**Erw. Nationalteam / Grand Slam Qualies** **(= auf der Leistungskurve Grand Slam Qualifikation. Einstufung nach individueller Beurteilung durch das Führungsteam der Abteilung Spitzensport)**
						Nationalkader C **(= auf der Leistungskurve Juniorinnen Grand Slam Qualifikation, College Tennis (Div.1), Elite National)**	ITF-Ranking N4-N3	ITF 800 N3	ITF 400 N3-N2	WTA 1000 ITF 200 N2	grün	**Elite National** **(= auf der Leistungskurve der Elite National, College Tennis (Div.1) oder Profikarriere nach eigenem Ermessen nach Beurteilung durch das Führungsteam der Abteilung Spitzensport)**

	Junior Tennis U15					Junior Tennis U18						Profitennis 18+ (ab N2)
Jahrgang	2011	2010	2009	2008	2007	Einstufung	2006	2005	2004	2003 Referenzwerte für 18+		Einstufung
Boys	**Überregionales Nachwuchskader U12** (gemäss Vorlagen und Konzept, geführt durch die überregionalen Nachwuchsverantwort-lichen Berthold Hobi und Roberto Bresolin)		**Nationales Nachwuchskader U15** (gemäss Vorlagen und Konzept, geführt durch den Nachwuchschef U15 Jens Gerlach)			**Nationalkader A** **(= auf der Leistungskurve Junioren Grand Slam Halbfinal)**	ITF 400 N3	ITF 200 N3-N2	ATP-Ranking ITF 70 N2	Atp 800 ITF 20 N2-N1	rot	**Nationalteam / Grand Slam Main Draw** **(= auf der Leistungskurve Grand Slam Hauptfeld. Einstufung nach Beurteilung durch das Führungsteam der Abteilung Spitzensport + Teamchef Davis Cup)**
						Nationalkader B **(= auf der Leistungskurve Junioren Grand Slam Hauptfeldteilnahme)**	ITF 800 N4	ITF 500 N3	ITF 200 N3-N2	ATP-Ranking ITF 70 N2	gelb	**Erw. Nationalteam / Grand Slam Qualies** **(= auf der Leistungskurve Grand Slam Qualifikation. Einstufung nach individueller Beurteilung durch das Führungsteam der Abteilung Spitzensport)**
						Nationalkader C **(= auf der Leistungskurve Junioren Grand Slam Qualifikation, College Tennis (Div.1), Elite National)**	R1-N4	ITF-Ranking N4-N3	ITF 500 N3	ITF 200 N3-N2	grün	**Elite National** **(= auf der Leistungskurve der Elite National, College Tennis (Div.1) oder Profikarriere nach eigenem Ermessen nach Beurteilung durch das Führungsteam der Abteilung Spitzensport)**

Es werden neben dem Year-End-Ranking (Ende November) und dem Relative Age Effekt, weitere Kriterien in die Selektion miteinbezogen. Bsp.: Potential, Commitment, Umfeld, spielerische Fähigkeiten, generelle Entwicklung, Turnierauswahl, etc.

Main Partner
FlowBank GotCourts HONDA JAN GROUP AG SECURITAS SWICA vaudoise
Official Watch
RADO

Spielerweg/Selektionen 2013

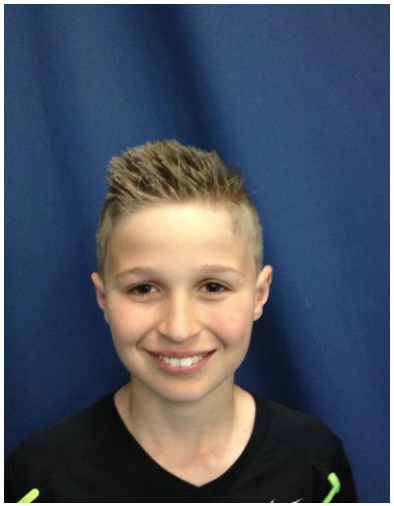

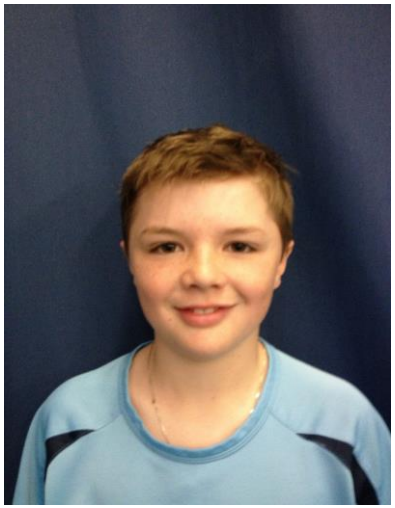

Main Partner
FlowBank GotCourts HONDA JAN GROUP AG SECURITAS SWICA vaudoise
Official Watch
RADO SWITZERLAND

Spielerweg/Roland Garros 2020

swisstennis

Spielerentwicklung

Wie werden die SpielerInnen entwickelt?

Segmente	10 – 15-jährig	15 – 18-jährig	18 + pro
	Player Development → Spielkompetenz	Player Development → Spielkompetenz	Player Development → Spielkompetenz
	Swiss Tennis Way → Soft Skills	Swiss Tennis Way → Soft Skills	Swiss Tennis Way → Soft Skills
			CEO of your Business → Kompetenz als Unternehmer
	Grundausbildung	Höhere Ausbildung	Unternehmertum

Main Partner
FlowBank GotCourts HONDA JAN GROUP AG SECURITAS SWICA vaudoise
Official Watch
RADO SWITZERLAND

Organigramm des NLZ

Wie ist die Abteilung Spitzensport organisiert?

Alessandro Greco
Leiter Spitzensport

Heinz Günthardt / Severin Lüthi
Berater Swiss Tennis

Annemarie Rüegg (80%)
Verantwortliche Schule

Federica Giovannini (100%)
Verantwortliche Soziales & Administration Spitzensport

Rico Galic (50%)
Betreuung Swiss Tennis House

Ole Kjer (50%)
Betreuung Swiss Tennis House

Thomas Michel (80%)
Internationale Turniere

Beni Linder
Headcoach Kondition

Marc Frey (90%)
Nationaltrainer Kondi

Michael Lammer U23
Headcoach Tennis

U18 Girls
Kai Stentenbach

U18 Boys
Dieter Kindlmann

18 +
M. Lammer/A. Greco

Sven Swinnen
Nationaltrainer

Phil Wallbank
Nationaltrainer

Jens Gerlach
Nachwuchschef U15

Roberto Bresolin
Regional Junior Tennis U15

Berthold Hobi
Regional Junior Tennis U15

Thomas Simmen
Leiter Swiss Tennis Academy

Alvaro Bello
Coach Tennis

Thomas Walter
Coach Tennis

Bojana Jovanovski
Coach Tennis

Manuel Strub
Coach Kondition

Main Partner
FlowBank GotCourts HONDA JAN GROUP AG SECURITAS SWICA vaudoise
Official Watch
RADO SWITZERLAND

Zielsetzungen

Was will die Abteilung Spitzensport erreichen?

Wo wollen wir hin?	Vision

- Ein Davis-/Fed Cup Team, das beste Werbung für den Schweizer Tennissport macht (Fed Cup Team konstant in Finalrunde)
- JuniorInnen, die konstant vorne bei den Junior Grand Slams mitspielen (3 JuniorInnen pro Jahr im Hauptfeld)
- Systematische Generierung von 4 College-SpielerInnen in der Division 1 pro Jahrgang

Wie kommen wir hin?	Mission

- Alle KaderspielerInnen spielen genug Tennis, mit guten Sparrings, kompetenten Coaches und stark subventionierten Preisen
- Wir optimieren Tag für Tag die oben aufgeführte Prämisse sowohl im NLZ wie auch dezentral über alle Segmente hinweg

Was ist zu tun?	Schwerpunktziele

- Betrieb eines effizienten und weltweit kompetitiven Nationalen Leistungszentrums in Biel (= NLZ)
- Sicherstellung einer flexiblen, stufengerechten und dienstleistungsorientierten Förderung als *Nachwuchsverband*
- Umsetzung des «Swiss-Tennis-Way-Spirit» und enge Wechselwirkung mit dem Nat. Dachverband (Swiss Olympic)
- Betrieb einer finanziell erfolgreichen Swiss Tennis Academy, die im NLZ auch als starker Support in der NW-Förderung dient

Main Partner
FlowBank GotCourts HONDA JAN GROUP AG SECURITAS SWICA vaudoise
Official Watch
RADO

Selektionen

swisstennis

Main Partner
FlowBank GotCourts HONDA JAN GROUP AG SECURITAS SWICA vaudoise
Official Watch
RADO SWITZERLAND

Wer ist Teil des Selektionsteams?

swisstennis

Tennis		
Jens Gerlach	Swiss Tennis	Nachwuchschef U15 / Selektionsverantwortlicher
Berthold Hobi	Swiss Tennis	Überregionaler Nachwuchschef U15
Roberto Bresolin	Swiss Tennis	Überregionaler Nachwuchschef U15
Annemarie Rüegg	Swiss Tennis	Verantwortliche Schule & Soziales
Rodolphe Handschin	PA Allschwill (TIF)	A-Trainer Swiss Tennis / Headcoach TIF
Etienne Laforgue	ATP Tour Coach	Neuro-Biomechanik-Experte

Kondition		
Beni Linder	Swiss Tennis	Headcoach Kondition U23
Berthold Hobi	Swiss Tennis	Überregionaler Nachwuchschef U15

Main Partner
FlowBank GotCourts HONDA JAN GROUP AG SECURITAS SWICA vaudoise
Official Watch
RADO SWITZERLAND

Talentselektion

swisstennis

Mögliche Faktoren für frühen Erfolg:

- Talent/Begabung: koordinativ/technisch, konditionell, taktisch, mental, Ballgefühl
- Trainingsvorsprung/Trainingsalter
- Akzeleriert/Frühentwickler
- Geburtsdatum (Relative Age Effect)

Der wichtigste Talentfaktor:

Leidenschaft, Durchhaltevermögen, Beharrlichkeit

--->Lernfähigkeit

--->Entwicklung

Main Partner
FlowBank GotCourts HONDA JAN GROUP AG SECURITAS SWICA vaudoise
Official Watch
RADO SWITZERLAND

Wie bewerten wir die Kinder?

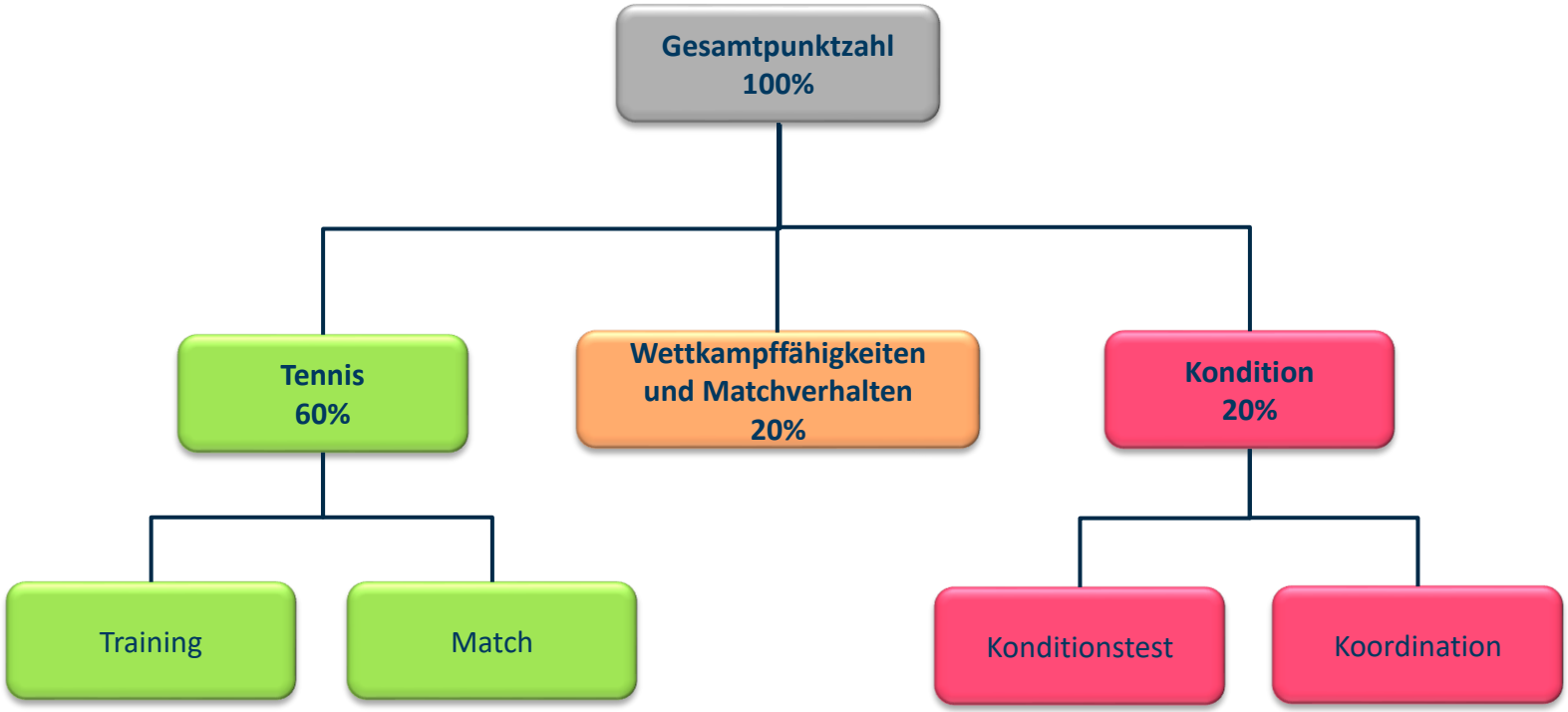

Main Partner
FlowBank GotCourts HONDA JAN GROUP AG SECURITAS SWICA vaudoise
Official Watch
RADO

Was bieten wir?

swisstennis

Leistungen für NachwuchskaderspielerInnen

- Subventionierte Camps
- 1-2 Trainingslager pro Jahr (3T Tenero, Trainingswoche NLZ, Austausch mit anderer Nation)
- Direkte Geldleistung von CHF 3000-4000
- Nationale Talent Card (Schulgeldübernahme für Sportklassen und viele weitere Vorteile)
- Bevorzugung bei Wildcard-Vergabe
- Schuldispensation seitens Swiss Tennis für Delegationen
- Subventionierte Delegationen, Team Cups, EM
- Subventionierte Trainings im Nationalen Leistungszentrum (Entscheid Nachwuchschef)
- ……

Main Partner
FlowBank GotCourts HONDA JAN GROUP AG SECURITAS SWICA vaudoise
Official Watch
RADO SWITZERLAND

Was sind die To Do's?

swisstennis

Pflichten für NachwuchskaderspielerInnen

- Zusammenarbeit mit Swiss Tennis
- Tägliches Tennistraining (5x pro Woche)
- Training in einer Partner Academy oder mindestens bei einem B-Trainer
- Teilnahme an mindestens zwei Konditionstrainings pro Woche
- Befolgen der Turnier- und Saisonplanung des Trainers & Swiss Tennis: **Tennis Europe Turniere in CH/JSM**
- Teilnahme am Nationalen Programm
- Medizinische Tests / Ruhetage bzw. Regeneration einhalten
- Akzeptieren des Dopingreglements und der Ethik Charta von Swiss Olympic

Main Partner
FlowBank GotCourts HONDA JAN GROUP AG SECURITAS SWICA vaudoise
Official Watch
RADO SWITZERLAND

2021 U14 World Junior Finals Prostejov, CZE

Main Partner
FlowBank GotCourts HONDA JAN GROUP AG SECURITAS SWICA vaudoise
Official Watch
RADO SWITZERLAND

Diverses

swisstennis

Tenniseurope:

https://www.swisstennis.ch/sites/default/files/Downloads/v3_wegleitung_tennis_europe_turniere_d.pdf

Sporthilfe:

https://www.sporthilfe.ch

Antidoping:

https://www.antidoping.ch

Swissolympic:

https://www.swissolympic.ch/verbaende/werte-ethik.html

Fragen?

Main Partner
FlowBank GotCourts HONDA JAN GROUP AG SECURITAS SWICA vaudoise
Official Watch
RADO SWITZERLAND

swisstennis

Vielen Dank!

Main Partner

FlowBank GotCourts HONDA JAN GROUP AG SECURITAS SWICA vaudoise

Official Watch

RADO SWITZERLAND