swisstennis
since 1896

Strategie und Zielsetzungen im Spitzen- und Leistungssport (= Förderkonzept)

2021 - 2025

Biel, den 15.09.2021

Main Partner
FlowBank
GotCourts
HONDA
JAN GROUP AG
SECURITAS
SWICA
Official Watch
RADO

Management Summary

In Kürze – was ist neu?

swisstennis since 1896

- **Differenziertere Abgrenzung zwischen Leistungs- und Spitzensport***
  - Konsequentere Umsetzung des Spitzensportes durch die Nationaltrainer (= A - und B-Kader)
  - Professionellere Betreuung der LeistungssportlerInnen in der Swiss Tennis Academy
  - Verstärkte Einbindung der Swiss Tennis Academy in die Nachwuchsförderung (+ Synergien)

- **Aufbau und nachhaltige Umsetzung des «*Swiss Tennis Ways*»***
  - Schweizweite Vermarktung und kontinuierliche Weiterentwicklung des Erfolgsmodells Biel
  - Weitere Informationen in dieser Präsentation und in zukünftigen spez. Informationen an den ZV

- **Swiss Tennis als klassischer Nachwuchsverband – neue Segmentierung***
  - Stärkere Fokussierung auf das U18-Segment und Definition von U18-Segmentcoaches
  - Systematischer Aufbau eines neuen 18+ Segmentes als Übergangsbereiches zur Profi-Tour

- **Neues U15-Partnerkonzept für 2022ff.**
  - Stärkung des Partnerschaftsmodells – konsequentere Umsetzung der «*Road-to-Biel*»
  - Striktere Kanalisierung der bestehenden Fördergelder in die Ausbildung der U15-SpielerInnen

*** Wird seit 01.01.2021 umgesetzt**

Main Partner
FlowBank GotCourts HONDA JAN GROUP AG SECURITAS SWICA
Official Watch
RADO SWITZERLAND

Das Fördermodell im Überblick

Wie wird die Präsentation aufgebaut?

swisstennis since 1896

1

Generelle Einführung
- Die SWOT-Analyse
- Die Rolle der Abteilung
- Zielgruppen & Leistungsbereiche
- Zielsetzungen
- Leistungspaket
- Strategische Prinzipien
- Die Rolle der Swiss Tennis Academy

2

Swiss Tennis Way / Spitzensport
- STW in einer Übersicht
- STW vs. FTEM von Swiss Olympic
- Aufbau des STW
- STW Grobübersicht
- STW Detailübersicht

3

Das NLZ
- Das Organigramm
- Die Segmente
- Selektionen / Instrument
- Segment Nachwuchs U18
- Segment 18+
- Leistungen von Swiss Olympic

4

Das Partnerschaftsmodell
- Das U15-Segment
- System vs. AthletIn
- Hauptzielsetzungen
- Geldfluss
- Dienstleistungen
- Umsetzung

Main Partner
FlowBank GotCourts HONDA JAN GROUP AG SECURITAS SWICA
Official Watch
RADO SWITZERLAND

Generelle Einführung

swisstennis since 1896

Ausgangslage

Wie sieht die SWOT-Analyse der Abteilung Spitzensport aus?

swisstennis since 1896

Stärken	Schwächen
Positionierung als Nachwuchsverband	Zu wenig "girls", die Tennisspielen generell
Viele konstante Erfolge im Nachwuchsbereich	Thema "gender" - zu wenig Frauen im Spitzensport
Viele konstante Erfolge im Elitebereich	Wissenschaftliche Einbindung noch zu wenig systematisch
Konstantes und vielseitiges SpiSpo-Team (Organigramm)	Wenig "Power" und Möglichkeiten die reg. Partner zu beeinflussen
Nahezu perfekte Infrastruktur in Biel	----
Viele gute Partner in den Regionen (inkl. Partner Academies)	----
Weltweit anerkanntes Konditionsprogramm	----
Weltklasse Botschafter für den Tennissport (RF, Stan, Bencic, etc.)	----
Ausgezeichnete ex-AthletInnen (Bacsinszky, Hingis, etc.)	----
Gute Integration von ex.-AthletInnen (Lammer, Allegro, etc.)	----
Sehr gute Kooperation mit der Ausbildung	----
Sehr gute Überregionale Förderung als Breite (= Leistungssport)	----
Integration int. Turniere in Spitzensport	----
Enge Zusammenarbeit mit Swiss Olympic (Einstufung 1)	----

Chancen	Gefahren
Die Zeit nach RF kann eine Chance sein, aber auch eine Gefahr	Immer weniger Hallenplätze in den Ballungszentren
Swiss Tennis Way/Spitzensport als Gesamtförderkonzept	Steigende Preise in den Regionen
Digitalisierung generell als Chance (Modernisierung vs. alte Muster)	Die Zeit nach RF kann eine Chance sein, aber auch eine Gefahr
Systematischer Aufbau von neuem 18+ Segment (= Übergangsphase)	Spitzensport stark von monetären Aspekten abhängig (Bsp.: Corona)
----	Spitzensport-Erfolge auch stark abhängig von Politik (Gefahr Abgang RST)
----	Imageschaden durch Dopingfälle, sex. Belästigung
----	Wenig Organisatoren für internationale Turniere in der Schweiz

Die Rolle der Abteilung Spitzensport

swisstennis since 1896

Sagt ein Bild mehr als 1000 Worte aus?

2013

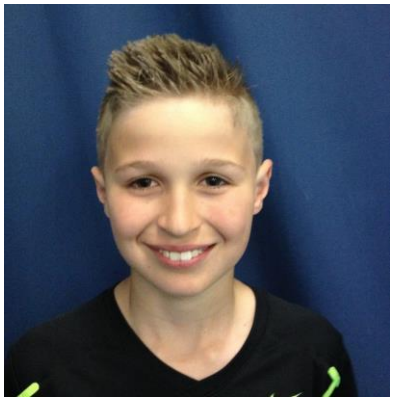

2020

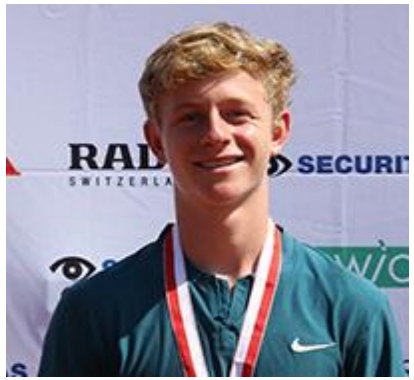

Zielgruppen & Leistungsbereiche

swisstennis since 1896

Um welche Zielgruppen kümmert sich die Abteilung Spitzensport?

Abteilung Spitzensport

1	2
Spitzensport	**Leistungssport**
Potential für Grand Slam Teilnahme im Hauptfeld oder in der Qualifikation (= A- und B-Kader)	Potential für Nationale Spitze, für eine US- Uni (= College) und dann ev. für eine Profikarriere (= C-Kader)
Fokus: Tennis um davon zu leben	**Fokus: Tennis + Ausbildung parallel**
LEAD: M. Lammer	**LEAD: P. Frey**

Zielsetzungen

Was will die Abteilung Spitzensport erreichen?

swisstennis since 1896

Wo wollen wir hin?	Vision

- Ein Davis- und Fed das beste Werbung für den Schweizer Tennissport macht (Bsp.: Fed Cup Team konstant in Finalrunde)
- JuniorInnen, die konstant vorne bei den Junior Grand Slams mitspielen (3 JuniorInnen pro Jahr im Hauptfeld)
- Systematische Generierung von 4 College-SpielerInnen in der Division 1 pro Jahrgang

Wie kommen wir hin?	Mission

- Alle KaderspielerInnen spielen genug Tennis, mit guten Sparrings, kompetenten Coaches und stark subventionierten Preisen
- Wir optimieren Tag für Tag die oben aufgeführte Prämisse sowohl im NLZ wie auch dezentral über alle Segmente hinweg

Was ist zu tun?	Schwerpunktziele

- Betrieb eines effizienten und weltweit kompetitiven Nationalen Leistungszentrums in Biel (= NLZ)
- Sicherstellung einer flexiblen, stufengerechten und dienstleistungsorientierten Förderung als *Nachwuchsverband*
- Umsetzung des «Swiss-Tennis-Way-Spirit» und enge Wechselwirkung mit dem Nat. Dachverband (Swiss Olympic)
- Betrieb einer finanziell erfolgreichen Swiss Tennis Academy, die im NLZ <u>auch</u> als starker Support in der NW-Förderung dient

Main Partner
FlowBank GotCourts HONDA JAN GROUP AG SECURITAS SWICA
Official Watch
RADO SWITZERLAND

Zielsetzungen

Wie wird es umgesetzt?

swisstennis since 1896

Politik, Lobbying, Turniere, Kooperationen
Organisation von int. Turnieren in der Schweiz in allen Kategorien
Aktive Wechselwirkung und Lobbying bei Swiss Olympic/BASPO
Aktive Wechselwirkung mit der Sporthilfe und Sponsoren/Gönner
Wissenstransfer & Support in abteilungsübergreifenden Projekten
System. Integration der besten SpielerInnen in die Nationalteams

Nationales Leistungszentrum (= NLZ)
Aktive Umsetzung des Swiss Tennis Ways
Kontinuierlicher Ausbau des NLZ als DAS Kompetenzzentrums
Etablierung als Vorzeigenachwuchsverband
Starke Synergien mit der internen Swiss Tennis Academy
Führung der dezentralen Swiss Tennis Partner (Partner Academies)

U18 / 18+
Min. 4 Turniersiege pro Jahr an ITF U18 Turnieren (min. Grade 3)
Min. ein Top 4 Resultat an den Junior Grand Slams und EM U18
Min. 4 SpielerInnen in den Top 100 der ITF-Rangliste
Min. 8 Spieler in den Top 500 ATP und 7 in den Top 300 WTA

U15
Min. 2 Turniersiege im Bereich U14 Tennis Europe (min. Grade 2)
Min. 1 Top 16 Resultat in Tarbes und/oder an der EM
Min. eine Medaille an den Team Cups (U12/U14/U16)
Optimierte Integration der besten U15-SpielerInnen ins NLZ

Main Partner
FlowBank GotCourts HONDA JAN GROUP AG SECURITAS SWICA
Official Watch
RADO SWITZERLAND

Zielsetzungen

Wie wird es umgesetzt?

swisstennis since 1896

Strategische Prinzipien	
Spitzensport als Marketinginstrument	Wir machen Tag für Tag Werbung für den Schweizer Sport (Tennis)
Orientierung immer am internationalen Benchmark	Wir messen uns immer an den besten der Welt pro Alterskategorie
Konsequente Umsetzung des Swiss Tennis Ways	Wir setzten unsere Philosophie um und bauen auf unsere Stärken
Die Athleten stehen immer im Mittelpunkt	Wir optimieren Tag für Tag die Karriere eines jeden Athleten
Mit konstruktiven Partnerschaften zum Erfolg (= Tennisfamilie)	Wir setzten auf Partnerschaften und pflegen die Tennisfamilie
Dienstleistermentalität und Flexibilität bei der täglichen Arbeit	Wir stellen unsere Kompetenz schnell & unbürokratisch zur Verfügung

Leistungspaket

Welche 5 Hauptleistungen erbringt die Abteilung Spitzensport?

swisstennis since 1896

Führung des NLZ mit Schwerpunkt Segment U18
← Stark subventioniertes und teils kostenloses Training)

Finanzielle Subventionen bzw. Direktzahlungen
→ Direktzahlungen an förderungswürdige dezentrale SpielerInnen (nicht NLZ!)

Subvention v. Partner-Trainingsstrukturen
← Direktzahlungen an Tennisschulen (Partner) mit Label

Führung der Swiss Tennis Academy
→ Bildung von Synergien (Sparrings, Kosten, etc.) & aktiver Beitrag zur Nachwuchsförderung
→ Siehe nächste Folie

Organisation & Koord. von int. Turnieren
← Vergabe von WildCards und Startmöglichkeiten an SpielerInnen

Koordination der Segmente U15 und 18+
→ Bildung von Synergien in diesen beiden schwerpunktmässig dezentralen Segmenten

Inputlieferant (inkl. Content) in der Ausbildung
← Präsentation der SpiSpo-Philosophie in der Ausbildung

Exkurs: Die Swiss Tennis Academy

Was ist die Rolle der Swiss Tennis Academy?

swisstennis since 1896

Was sind die Hauptzielsetzungen?
Generierung eines Deckungsbeitrages für das Nationalteam
Öffnung des NLZ für ausländische SpielerInnen (International)
Organisation von int. Sparrings für das Nationalkader
«Farmteam» & Ausbildungsstätte für junge NW-SpielerInnen
Synergien im Bereich Spitzensport (Bsp.: int. Kooperationen)

Wie ist das Team zusammengestellt?
Martina Hingis / Botschafterin der Swiss Tennis Academy
Peter Frey / Leiter der Swiss Tennis Academy
Alvaro Bello / Coach an der Swiss Tennis Academy
Thomas Walter / Coach an der Swiss Tennis Academy
Marc Frey / Konditionstrainer an der Swiss Tennis Academy

Was zeichnet die Swiss Tennis Academy aus?
Grosse Synergien zum Nationalteam mit grossem Know-how
«Boutique-Academy» mit einer individuellen Athletenbetreuung
Massgeschneiderte Preispolitik «you pay what you get»
Umfassende Infrastruktur im Nationalen Leistungszentrum

Was sind die Referenzen?
Gilles Simon (ex. ATP 6) mit Trainingsbasis in der Academy
Marta Kostjuk mit Trainingsbasis in der Academy
Cagla Büyükakcay (ex. WTA 60) mit Trainingsbasis in der Academy
4 Juniorenschweizermeistertitel + diverse int. Turniersiege

Swiss Tennis Way

swisstennis since 1896

Integration Swiss Tennis Way in FTEM

swisstennis since 1896

Wir wird der STW in das FTEM-Modell von Swiss Olympic integriert?

	Breitensport			Leistungssport				Spitzensport		
FTEM	Foundation			Talent				Elite		Mastery
Phase	F1	F2	F3	T1	T2	T3	T4	E1	E2	Mastery
Schlagwort										
Int. Wettkampfe										
Card / Struktur										
Wochen-Std.										
Anzahl Spieler/Jahr										

Swiss Tennis Way

Swiss Tennis Way (Übersicht)

Die Entwicklung des Athleten im Swiss Tennis Way?

swisstennis since 1896

Segmente	10 – 15-jährig	15 – 18-jährig	18+ pro Tennis
	Player Development → Spielkompetenz	Player Development → Spielkompetenz	Player Development → Spielkompetenz
			Swiss Tennis Way → Soft Skills
	Swiss Tennis Way → Soft Skills	Swiss Tennis Way → Soft Skills	CEO of your Business → Kompetenz als Unternehmer
	Grundausbildung	Höhere Ausbildung	Unternehmertum

Swiss Tennis Way (grob)

Wie wird der Swiss Tennis Way aufgebaut?

swisstennis since 1896

	Swiss Tennis Way / Spitzensport	
1	**Spiel- und Ausbildungsphilosophie der Abteilung Spitzensport von Swiss Tennis (= Spielkompetenz)**	**Player Develop-ment**
2	**Schweizweite, gemeinsame Strukturen in der Förderung der «Next Generation» (= Strukturen)**	**Player Services**
neu	**Förderung von «Soft Skills» als Erfolgsfaktor im Leistungs- und Spitzensport (= Persönlichkeit)**	**Player Personality Guide**

Swiss Tennis Way (Detail)

Wie sehen die 3 Teilbereiche im Detail aus?

swisstennis since 1896

1 **Player Development**

Wird umgesetzt und ab 2022 überarbeitet →

2 **Player Services**

Besteht und wird laufend optimiert →

1. Generelle Förderprinzipien des Leistungs- und Spitzensport
2. Das Nationale Leistungszentrum als Förderinstrument
3. Das Swiss-Tennis-Partner-Konzept als Förderinstrument
4. Internationale Turniere als Förderinstrument

3 **Player Personality Guide**

Neu →

Mentality & Game		Teaching & Learning		Social & Organisation	
We live a growth mindset	We play with passion	We build on our strengths	We send and receive	We find flexibility in a stable structure	We believe in our team
We deal with our own game	We win through intensity	We reflect short and long term	We respect the individuality	We adapt to the present	We are on a life long journey

Main Partner
FlowBank GotCourts HONDA JAN GROUP AG SECURITAS SWICA
Official Watch
RADO SWITZERLAND

Das NLZ

swisstennis since 1896

Organigramm des NLZ

Wie ist die Abteilung Spitzensport organisiert?

swisstennis since 1896

Alessandro Greco
Leiter Spitzensport

Heinz Günthardt / Severin Lüthi
Berater Swiss Tennis

Federica Giovannini (100%)
Administration Spitzensport

Annemarie Rüegg (70%)
Verantwortliche Schule & Soziales

- **Roswitha Derendinger (50%)** – Betreuung Swiss Tennis House
- **Doris Meyer (70%)** – Betreuung Swiss Tennis House

Thomas Michel (80%)
Internationale Turniere

Beni Linder
Headcoach Kondition

- **Christoph Biaggi (80%)** – Nationaltrainer Kondi

Michael Lammer
Headcoach Tennis

- **U18 Girls** – Kai Stentenbach
- **U18 Boys** – Dieter Kindlmann
- **18 +** – Lammer / Greco
- **Sven Swinnen** – Nationaltrainer
- **Kai Stentenbach** – Nationaltrainer
- **Phil Wallbank** – Nationaltrainer

Jens Gerlach
Nachwuchschef U15

- **Roberto Bresolin** – Regional Junior Tennis U15
- **Berthold Hobi** – Regional Junior Tennis U15

Peter Frey
Leiter Swiss Tennis Academy

- **Alvaro Bello** – Coach Tennis
- **Thomas Walter** – Coach Tennis
- **Marc Frey (80%)** – Coach Kondition

Main Partner
FlowBank GotCourts HONDA JAN GROUP AG SECURITAS SWICA
Official Watch
RADO SWITZERLAND

Segmente der SpielerInnen

Um welche Alterssegmente kümmert sich die Abteilung Spitzensport?

swisstennis since 1896

Neu ab 01.01.2021

U15		U18		18 +	
Überregional	Nachwuchs	Girls	Boys	18 + Pro (ab N2)	High potentials

Spielerprojekte

Dezentral	Zentral (= «Road to Biel»)	Dezentral

Road to Top…auf der Leistungskurve einer Grand Slam Hauptfeld Teilnahme (= A-Kader)

Road to Top …auf der Leistungskurve einer Grand Slam Qualy Teilnahme (= B-Kader)

Road to Top …auf der Leistungskurve eines College-Athleten und der nationalen Spitze (= C-Kader)

Main Partner
FlowBank GotCourts HONDA JAN GROUP AG SECURITAS SWICA
Official Watch
RADO SWITZERLAND

Selektionen – „Road-to-Top“

Wie werden SpielerInnen ins Nationalkader selektioniert?

swisstennis since 1896

	Junior Tennis U15		Junior Tennis U18					Profitennis 18+ (ab N2)
Jahrgang	2010 2009	2008 2007 2006	Einstufung	2005	2004	2003	Referenzwerte für 18+	Einstufung
Girls	**Überregionales Nachwuchskader U12** (gemäss Vorlagen und Konzept, geführt durch die überregionalen Nachwuchsverantwortlichen Berthold Hobi und Roberto Bresolin)	**Nationales Nachwuchskader U15** (gemäss Vorlagen und Konzept, geführt durch den Nachwuchschef U15 Jens Gerlach)	**Nationalkader A** (= auf der Leistungskurve Grand Slam Halbfinal und besser)	WTA 1000 ITF 200 N2	WTA 800 ITF 70 N2-N1	WTA 600 ITF 30	WTA 400 ITF 10	**Nationalteam / Grand Slam Main Draw** (= auf der Leistungskurve Grand Slam Hauptfeld. Einstufung nach individueller Beurteilung durch das Führungsteam der Abteilung Spitzensport + Teamchef Fed Cup)
			Nationalkader B (= auf der Leistungskurve Grand Slam Hauptfeldteilnahme)	ITF 400 N3	ITF 200 N3-N2	WTA 1000 ITF 120 N2	WTA 800 ITF 50	**Erw. Nationalteam / Grand Slam Qualy** (= auf der Leistungskurve Grand Slam Qualifikation. Einstufung nach individuller Beurteilung durch das Führungsteam der Abteilung Spitzensport)
			Nationalkader C (= auf der Leistungskurve Nationale Spitze & College Tennis)	ITF-Ranking N4-N3	ITF 800 N3	ITF 400 N3-N2	WTA 1000 ITF 200 N2	**Nationale Spitze / College Tennis (Division 1)** (= auf der Leistungskurve der Nationalen Spitze, College Tennis oder Profikarriere nach eigenem Ermessen nach Beurteilung des Führungsteams der Abteilung Spitzensport)

	Junior Tennis U15		Junior Tennis U18					Profitennis 18+ (ab N3/N2)
Jahrgang	2010 2009	2008 2007 2006	Einstufung	2005	2004	2003	Referenzwerte für 18+	Einstufung
Boys	**Überregionales Nachwuchskader U12** (gemäss Vorlagen und Konzept, geführt durch die überregionalen Nachwuchsverantwortlichen Berthold Hobi und Roberto Bresolin)	**Nationales Nachwuchskader U15** (gemäss Vorlagen und Konzept, geführt durch den Nachwuchschef U15 Jens Gerlach)	**Nationalkader A** (= auf der Leistungskurve Grand Slam Halbfinal und besser)	ITF 400 N3	ITF 200 N3-N2	ATP-Ranking ITF 70 N2	Atp 800 ITF 20 N2-N1	**Nationalteam / Grand Slam Main Draw** (= auf der Leistungskurve Grand Slam Hauptfeld. Einstufung nach Beurteilung durch das Führungsteam der Abteilung Spitzensport + Teamchef Davis Cup)
			Nationalkader B (= auf der Leistungskurve Grand Slam Hauptfeldteilnahme)	ITF 800 N4	ITF 500 N3	ITF 200 N3-N2	ATP-Ranking ITF 70 N2	**Erw. Nationalteam / Grand Slam Qualy** (= auf der Leistungskurve Grand Slam Qualifikation. Einstufung nach individueller Beurteilung durch das Führungsteam der Abteilung Spitzensport)
			Nationalkader C (= auf der Leistungskurve Nationale Spitze & College Tennis)	R1-N4	ITF-Ranking N4-N3	ITF 500 N3	ITF 200 N3-N2	**Nationale Spitze / College Tennis (Division 1)** (= auf der Leistungskurve der Nationalen Spitze, College Tennis oder Profikarriere nach eigenem Ermessen nach Beurteilung des Führungsteams der Abteilung Spitzensport)

Es werden neben dem Year-End-Ranking (Ende November) und dem Relative Age Effekt, weitere Kriterien in die Selektion miteinbezogen. Bsp.: Potential, Commitment, Umfeld, spielerische Fähigkeiten, generelle Entwicklung, Turnierauswahl, etc.

Main Partner
FlowBank GotCourts HONDA JAN GROUP AG SECURITAS SWICA
Official Watch
RADO SWITZERLAND

Segment Nachwuchs U18

Welchen Schwerpunkt setzt das NLZ in Biel?

swisstennis since 1896

		Lead HeadCoach			
U15		U18		18 +	
Nachwuchs	Überregional	Girls	Boys	18 + Pro (ab N2)	High potentials

Swiss Tennis und hiermit auch das Nationale Leistungszentrum sind ein klassischer Nachwuchsverband und fördern AthletInnen dann, wenn die obligatorische Schule fertig ist und sowohl die Trainingsintensität, wie auch die Reisetätigkeit stark erhöht wird

Hauptsegment U18

Welche Leistungen bekommen die SpielerInnen im NLZ?

	A-Kader	B-Kader	C-Kader
1	Trainiert kostenlos im NLZ inkl. Konditionstraining	Trainiert im NLZ zum stark subventionieren Preis von CHF 15'000.00 Jahr inkl. Konditionstraining	Trainiert im NLZ zum stark subventionieren Preis von CHF 20'000.00 Jahr inkl. Konditionstraining
2	Bezahlt nur die eigenen Kosten auf Delegationen (der Coach und die Kosten des Coach sind bezahlt)	Bezahlt nur die eigenen Kosten auf Delegationen (der Coach und die Kosten des Coach sind bezahlt)	Bezahlt nur die eigenen Kosten auf Delegationen (der Coach und die Kosten des Coach sind bezahlt)
3	Stark subventioniertes Wohnen und Betreuung im Swiss Tennis House (siehe Folie 28)	Stark subventioniertes Wohnen und Betreuung im Swiss Tennis House (siehe Folie 28)	Stark subventioniertes Wohnen und Betreuung im Swiss Tennis House (siehe Folie 28)
4	Nationale Talent Card von Swiss Olympic (inkl. kostenlose Schule und Betreuung in Biel)	Nationale Talent Card von Swiss Olympic (inkl. kostenlose Schule und Betreuung in Biel)	Nationale Talent Card von Swiss Olympic (inkl. kostenlose Schule und Betreuung in Biel)
5	Finanzieller Support durch die Sporthilfe sofern möglich	Finanzieller Support durch die Sporthilfe sofern möglich	Kostenlose Karriereberatung bei Bedarf
6	Kostenlose Karriereberatung bei Bedarf	Kostenlose Karriereberatung bei Bedarf	Kostenlose Camps und Zusammenzüge inkl. Sparringmöglichkeiten
7	Kostenlose Camps und Zusammenzüge inkl. Sparringmöglichkeiten	Kostenlose Camps und Zusammenzüge inkl. Sparringmöglichkeiten	Priorität 3 bei Juniorenturnieren und Teamnominationen
8	Priorität 1 bei Juniorenturnieren und Team-nominationen	Priorität 2 bei Juniorenturnieren und Teamnominationen	
9			
10			

Hauptsegment U18

Welche Leistungen bekommen dezentral trainierende SpielerInnen?

	A-Kader	B-Kader	C-Kader
1	Direkte Geldleistungen: 12’000	Direkte Geldleistungen: 6’000	Keine direkten Geldleistungen
2	Nationale Talent Card von Swiss Olympic	Nationale Talent Card von Swiss Olympic	Nationale Talent Card von Swiss Olympic
3	Finanzieller Support durch die Sporthilfe sofern möglich	Finanzieller Support durch die Sporthilfe sofern möglich	Finanzieller Support durch die Sporthilfe sofern möglich
4	Kostenlose Karriereberatung bei Bedarf	Kostenlose Karriereberatung bei Bedarf	Kostenlose Karriereberatung bei Bedarf
5	Kostenlose Camps und Zusammenzüge inkl. Sparringmöglichkeiten	Kostenlose Camps und Zusammenzüge inkl. Sparringmöglichkeiten	Kostenlose Camps und Zusammenzüge inkl. Sparringmöglichkeiten
6	Priorität 1 bei Juniorenturnieren und Team-nominationen	Priorität 2 bei Juniorenturnieren und Teamnominationen	Priorität 3 bei Juniorenturnieren und Teamnominationen

Segment 18+ als Übergangsbereich

Was deckt das NLZ ab 2021 neu ab?

swisstennis since 1896

Neu ab 01.01.2021

U15		U18		Lead HeadCoach	
				18 +	
Nachwuchs	Überregional	Girls	Boys	18 + Pro (ab N2)	High potentials

Die Übergangsphase zwischen der Juniorenzeit und dem Zeitpunkt wo man vom Tennissport leben kann ist sehr hart, lang und teuer.

Swiss Tennis will in diesem Bereich ab 2021 die Athleten noch gezielter unterstützen und ein nachhaltiges 18+ Programm aufbauen

Das 18+ Segment im Detail

Wir wird das 18+ Segment aufgeteilt?

swisstennis since 1896

U18
Juniorenzeit (ITF)

SpielerInnen die auf der Leistungskurve einer Grand Slam Hauptfeld Teilnahme sind

→ Finanziert aus DC/FC Fonds

Nationalteam

- Strat. Lead – Leiter SpiSpo
- Oper. Lead – HeadCoach/Teamchefs

SpielerInnen die auf der Leistungskurve einer Grand Slam Qualy Teilnahme sind

→ Finanziert aus SpiSpo-Budget

Erweitertes Nationalteam

- Strat. Lead – HeadCoach
- Oper. Lead – HeadCoach/Teamchefs

SpielerInnen die es versuchen wollen Profi zu werden und/oder eine College-Karriere anstreben

→ Finanziert aus SpiSpo-Budget

Profi / College / Nationale Spitze

- Strat. Lead – HeadCoach
- Oper. Lead – HeadCoach/Nationaltrainer

Segment 18+

Welche standardisierten Leistungen gibt es?

swisstennis since 1896

	Nationalteam	Erweitertes Nationalteam	Profis / College / Nat. Spitze
1	Individuelle Betreuung und höchste Flexibilität bei der Betreuung (Bsp.: 1to1-Coaching)	Trainiert im NLZ zu stark subventionierten Preisen (Package individuell nach Vereinbarung)	Kann die Infrastruktur des NLZ für CHF 5'000.00 pro Jahr unlimitiert brauchen (inkl. Sparrings)
2	Payback-Vertrag finanziert durch den DC/FC-Fonds (= Direktzahlung fürs Coaching)	Priorität 2 bei den WildCards an internationalen Turnieren	Bekommt gegen CHF 5'000.00 pro Jahr ein professionelles Konditraining in Biel (inkl. Academy)
3	Gratis Infrastruktur in Biel inkl. kostenloses Konditionstraining	Finanzieller Support durch die Sporthilfe sofern möglich	Subventioniertes Jahrestraining in der Swiss Tennis Academy - peter.frey@swisstennisacademy.com
4	Priorität 1 bei den WildCards an internationalen Turnieren	Generelle Karriereberatung durch das Spitzensport-Team (Fokus HeadCoach)	Generelle Karriereberatung durch das Spitzensport-Team (Fokus HeadCoach)
5	Finanzieller Support durch die Sporthilfe sofern möglich	Integration in die Nationalmannschaft und Observierung durch die Teamchefs	Priorität 3 bei den WildCards an internationalen Turnieren
6	Beratung (inkl. Teilmanagement) durch den Leiter SpiSpo bei Bedarf	Vermittlung von Tourcoaches sofern möglich	Kostenlose Vermittlung an ein US-College dank Swiss Tennis Partnern
7	Frühe Integration in die Nationalmannschaft und aktive Wechselwirkung mit den Teamchefs	Kostenlose schulische Betreuung sofern Kapazität	Subventionierte Swiss Tennis Ausbildungskurse (inkl. Möglichkeit eines Coaching-Trainee-Programms
8	Vermittlung von Sponsoren (Bsp. Fromm etc.) sofern möglich	Kostenlose Vermittlung an ein US-College dank Swiss Tennis Partnern bei Bedarf	Elite Card Swiss Olympic (min. 1 ATP/WTA Punkt)
9	Vermittlung von Tourcoaches bei Bedarf	Bronze oder Elite Card von Swiss Olympic	
10	Kostenlose schulische Betreuung		
11	Bronze Card von Swiss Olympic		

Main Partner
FlowBank GotCourts HONDA JAN GROUP AG SECURITAS SWICA
Official Watch
RADO SWITZERLAND

Leistungen von Swiss Olympic

Welchen Beitrag leistet Swiss Olympic?

swisstennis since 1896

1	Verbandsbeiträge an Swiss Tennis
2	Diverse Dienstleistungen an Spieler (Bsp. 3T)
3	Swiss Olympic Talent Cards
4	Zahlungen aus der Swiss Olympic Datenbank
5	Diverse Dienstleistungen an Verbände
6	Sporthilfe-Beiträge an SpielerInnen

Regional	Für Regionalkader	Schulkostenübernahme (über)kantonal & je nach Kanton zusätzliche Unterstützung
National	Für Nationalkader	Schulkostenübernahme (über)interkantonal & je nach Kanton zusätzliche Unterstützung
Elite	18+ mit ATP/WTA-Ranking	Diverse Dienstleistungen von Swiss Olympic und den Kantonen
Bronze	Für ITF Top 100	Direktzahlung Sporthilfe (= CHF 0 – 30’000.00 pro Jahr) auf Empfehlung Swiss Tennis
Silber	Für ATP/WTA Top 100	Für Details konsultiere die Website von Swiss Olympic
Gold	Für ATP/WTA Top 10	Für Details konsultiere die Website von Swiss Olympic

Neues U15-Partnerkonzept von Swiss Tennis

Start am 01.01.2022

swisstennis since 1896

Segmente der Abteilung Spitzensport

Wo liegt der Fokus dieses U15-Partnerkonzeptes?

swisstennis since 1896

Segmente

U15		U18		18 +	
Nachwuchs	Überregional	Girls	Boys	18 + Pro	High potentials

Swiss Tennis und Swiss Olympic entschädigen Swiss-Tennis-Partner nur für den U15-Bereich

Wichtige Differenzierung des Konzeptes

Wo liegt der Unterschied zwischen System und Athlet?

swisstennis since 1896

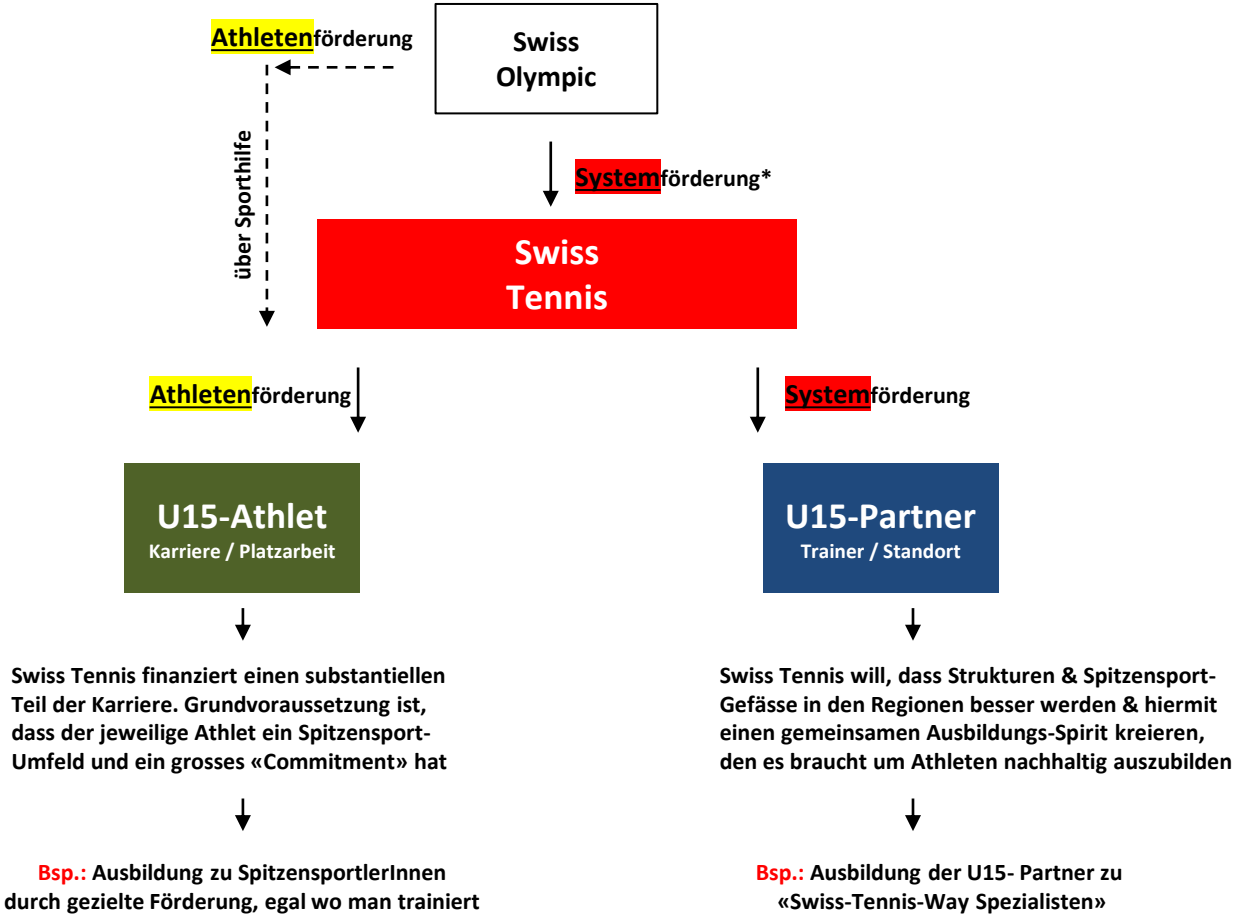

* Stärkung der Verbände und Gewährung einer starken Autonomie

Umsetzung des Konzeptes

Wer wird von Swiss Tennis unterstützt?

swisstennis since 1896

Swiss Tennis

Unterstützt U15-Partner (= System), die nachhaltig junge U15-AthletInnen fördern & eng an Swiss Tennis angebunden sind

U15-Partner
Trainer / Standort

Swiss Olympic Geld aus Datenbank
+
Austausch + Weiterbildungsmodule
+
U15-Partner Label

Unterstützt jeden förderungswürdigen Athlet, egal wo er sich befindet

U15-Athlet
Karriere / Platzarbeit

Feste Unterstützungsbeiträge
+
gezielte Projektbeiträge

U15-Athlet
Karriere / Platzarbeit

Feste Unterstützungsbeiträge
+
gezielte Projektbeiträge

Hauptzielsetzungen des adaptierten Modells

Was will Swiss Tennis mit den U15-Partnern erreichen?

swisstennis since 1896

	Alt Bis 31.12.2021	Neu Ab 01.03.2022
Ausnahmslose Fokussierung auf U15-KaderathletInnen	✗	✓
Finanzieller Grundbeitrag für U15-Partnerschulen seitens Swiss Tennis	✓	✗
Bonusmodell für SpielerInnen und U15-Partnerschulen	✓	✗
Direktzahlungen an U15-AthleteInnen als Grundbeitrag	✓	✓
Ergänzender Projektbeitrag für ausgewählte U15-KaderathletInnen	✗	✓
Minimum-Leistungspackage für unterstützte U15-AthletInnen	✗	✓
«Labelvergabe» ist standortunabhängig und zeitlich limitiert (2 Jahre)	✗	✓
Umsetzung der «Road-to-Biel»	✗	✓
«Swiss Tennis Way» als Ausbildungsgrundlage für Athleten und Coaches	✗	✓

Main Partner
FlowBank GotCourts HONDA JAN GROUP AG SECURITAS SWICA
Official Watch
RADO SWITZERLAND

Geldfluss

Steuerung des Geldflusses alt vs. neu ab 2022

swisstennis since 1896

	Alt Bis 31.12.2021	Neu Ab 01.01.2022
Swiss Olympic Datenbank Systemsteuerung	**CHF 170’000.00** U15-Partner lösen das Geld dank Swiss Tennis aus	**CHF 170’000.00 +** Ziel ist es ab 2022 mehr Partner in die Datenbank aufzunehmen*
Direktzahlungen an U15-Partner Systemsteuerung	**CHF 100’000.00** U15-Partner haben bisher Direktzahlungen bekommen	**CHF 0** Die CHF 100’000.00 fliessen ab 2022 direkt in gezielte SpielerInnenprojekte
Systemsteuerung **Bonuszahlungen an U15-Athleten & U15-Partner** Athletenförderung	**CHF 50’000.00** U15-Partner & AthletInnen haben bisher Ende Jahr einen Bonus bekommen	**CHF 0** Die CHF 50’000.00 fliessen ab 2022 direkt in gezielte SpielerInnenprojekte
Direktzahlungen an U15-Athleten Athletenförderung	**CHF 150’000.00** Direktzahlungen an U15-AthletInnen	**CHF 150’000.00** Direktzahlungen an U15-AthletInnen
Ergänzender Projektbeitrag für U15-Athleten Athletenförderung	**CHF 0** ----	**CHF 150’000.00** Zusätzliche Unterstützung für SpielerInnenprojekte

* Im 2022 wird die neue Eingabe für die Datenbank fällig

Main Partner
FlowBank GotCourts HONDA JAN GROUP AG SECURITAS SWICA
Official Watch
RADO SWITZERLAND

Der U15-Athlet im Mittelpunkt

Wie werden die Leistungen kanalisiert?

swisstennis since 1896

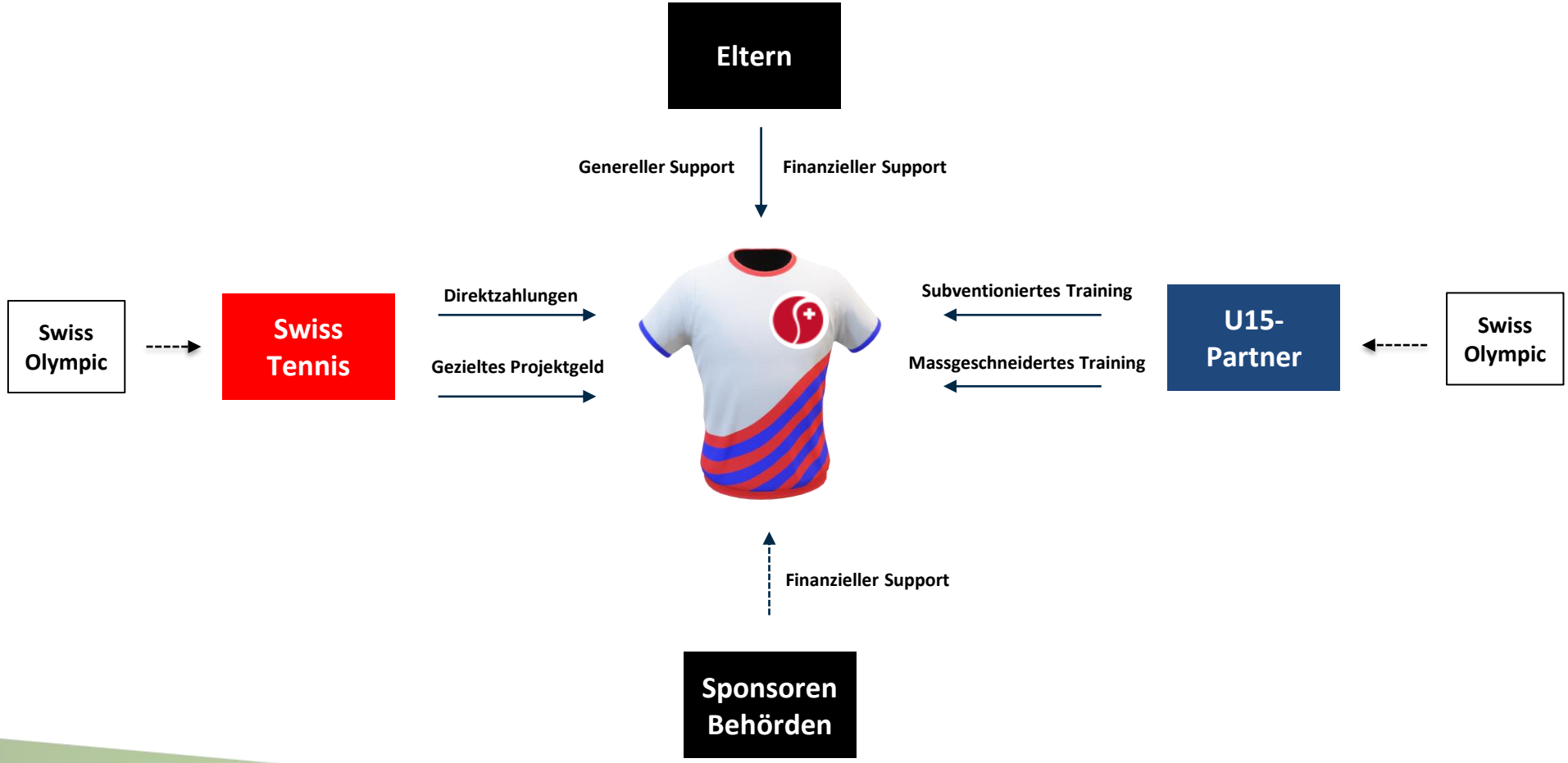

Spitzensport-Packages der U15-Partner

Was bekommen die U15-SpielerInnen von den U15-Partnern?

swisstennis since 1896

Swiss Tennis
Nachwuchschef U15

Vereinbarung pro Athlet

U15-Partner
Zuständiger Trainer

Package Swiss Tennis	
1	Klar definierte Subvention
2	Min. X Turnierbegleitungen im Ausland
3	Min. X Turnierbegleitungen im Inland
4	Definierte Trainings im NLZ
5	Definierte Dienstleistungen

Package U15-Partner	
1	Min. X Stunden Tennis pro Woche
2	Min. X Stunden Kondition pro Woche
3	Min. X Turnierbetreuungen in der Schweiz
4	Min. X Turnierbetreuungen im Ausland
5	Klar vereinbarte Subvention/Packagepreis

Genehmigung durch Leiter Spitzensport

Anforderungen an Swiss Tennis Partner

Was sind die zu erfüllenden Minimalanforderungen?

swisstennis since 1896

1 Vergangenheit

- Hat in den Vergangenen 10 Jahren min. 2 U15-Nachwuchskaderathleten ausgebildet und min. einer dieser Athleten proaktiv ins NLZ abgegeben

2 Generell / Organisation

- Swiss Tennis Mitglied + Loyalität
- Ethik-Charta Swiss Olympic
- Swiss Tennis Way
- Regionale Akzeptanz & Kooperation
- Org. Trennung von SpiSpo und Breitensport

3 Ausbildung

- Wille und Bereitschaft als verantwortlicher Trainer innert 3 Jahren eine A-Trainer Ausbildung (BTL) zu machen und einen A-Trainer Kondition zu haben

Löst Geld in der Swiss Olympic Datenbank aus

4 Infrastruktur

- Spitzen- und Leistungssport kompatible U15 Tennis und Konditions-Infrastruktur, die preislich im vgl. zum Breitensport subventioniert ist

5 Spitzensport-Packages

- Bereitschaft den bestimmten U15-AthletInnen ein spitzensport-kompatibles Package in Zusammenarbeit mit Swiss Tennis anzubieten (siehe Folie 6 & 7)

Wahlprozess

1. NW-Chef 3 Stimmen
2. Leiter SpiSpo 2 Stimme
3. Headcoaches je 1 Stimme
4. Genehmigung ZV

→ **U15-Partner** / **Swiss Tennis**

2-Jahresvertrag

Umsetzung Prozess

Wie wird das adaptierte Konzept umgesetzt?

swisstennis since 1896

1 OK von ZV-Strategie
28.09.2021

→

2 Kommunikation
04.10.2021

→

3 Bewerbungsprozess
30.10.2021

↓

4 Auswahlprozess
31.11.2021

→

5 OK von ZV
10.12.2021

→

6 Verträge
15.12.2021

↓

7 Kommunikation
Ab 15.12.2021

swisstennis
since 1896

Vielen Dank!

Main Partner

FlowBank GotCourts HONDA JAN GROUP AG SECURITAS SWICA

Official Watch

RADO SWITZERLAND